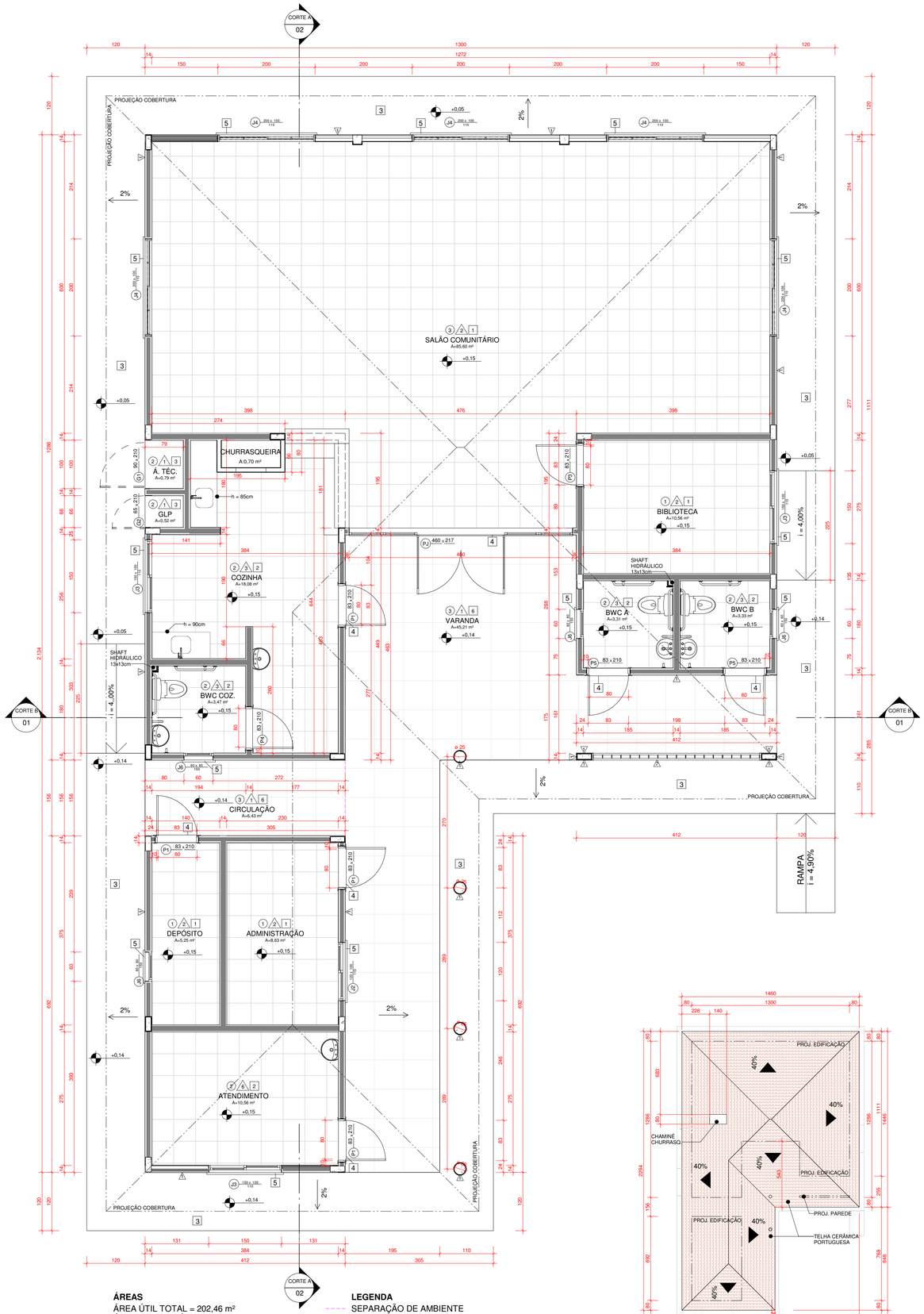


**ÁREAS**
ÁREA ÚTIL TOTAL = 202,46 m²
ÁREA CONSTRUÍDA TOTAL = 218,62 m²
ÁREA COBERTA TOTAL = 274,46 m²

**LEGENDA**
SEPARAÇÃO DE AMBIENTE

## PLANTA TÉRREO
ESCALA 1:50

| ESPECIFICAÇÕES E ACABAMENTOS | | | |
|---|---|---|---|
| Nº | PISOS (N°) | PAREDES (N°) | FORRO E COBERTURAS (N°) |
| 1 | Piso cerâmico bege extra PEI 4 45x45 cm | Alvenaria com acabamento em textura pigmentada (diversas cores) | Laje em concreto com acabamento em tinta látex PVA |
| 2 | Piso cerâmico impermeabilizado 45x45 cm | Alvenaria com acabamento em pintura de latex PVA | Laje concreto com acabamento em tinta látex acrílica |
| 3 | Calçada em concreto alisado e impermeabilizado | Alvenaria com aplicação de cerâmica 45x45 cm até cobertura | Telhamento aparente estruturado em madeira pintada com verniz marítimo |
| 4 | Soleira em granito | Tijolo refratário | Telha cerâmica portuguesa |
| 5 | Peitoril em granito | Elemento cerâmico vazado (cobogó) | |
| 6 | Piso cimentício impermeabilizado em placas de 60x60 cm | Alvenaria com acabamento em pintura de latex acrílica | |
| 7 | | Tijolo maciço aparente com aplicação de selador | |

| ÁREA MÍNIMA DE VENTILAÇÃO | | | | | | | | |
|---|---|---|---|---|---|---|---|---|
| AMBIENTE | CÓD | QT | LARGURA | ALTURA | ÁREA JANELA | ÁREA AMBIENTE | P/8 | PERCENTUAL VENT. |
| ADMINISTRAÇÃO | J2 | 1 | 1,20 m | 1,00 m | 1,20 m² | 8,63 m² | 1,08 m² | 7% |
| ATENDIMENTO | J3 | 1 | 1,50 m | 1,00 m | 1,50 m² | 10,56 m² | 1,32 m² | 7% |
| BIBLIOTECA | J3 | 1 | 1,50 m | 1,00 m | 1,50 m² | 10,56 m² | 1,32 m² | 7% |
| BWC A | J6 | 1 | 0,60 m | 0,60 m | 0,36 m² | 3,31 m² | 0,41 m² | 5% |
| BWC B | J6 | 1 | 0,60 m | 0,60 m | 0,36 m² | 3,33 m² | 0,42 m² | 5% |
| BWC COZ. | J6 | 1 | 0,60 m | 0,60 m | 0,36 m² | 3,47 m² | 0,43 m² | 5% |
| COZINHA | J3 | 1 | 1,50 m | 1,00 m | 1,50 m² | 18,08 m² | 2,26 m² | 4% |
| DEPÓSITO | J6 | 1 | 0,60 m | 0,60 m | 0,36 m² | 5,25 m² | 0,66 m² | 3% |
| SALÃO COMUNITÁRIO | J4 | 5 | 2,00 m | 1,00 m | 10,00 m² | 85,60 m² | 10,70 m² | 6% |

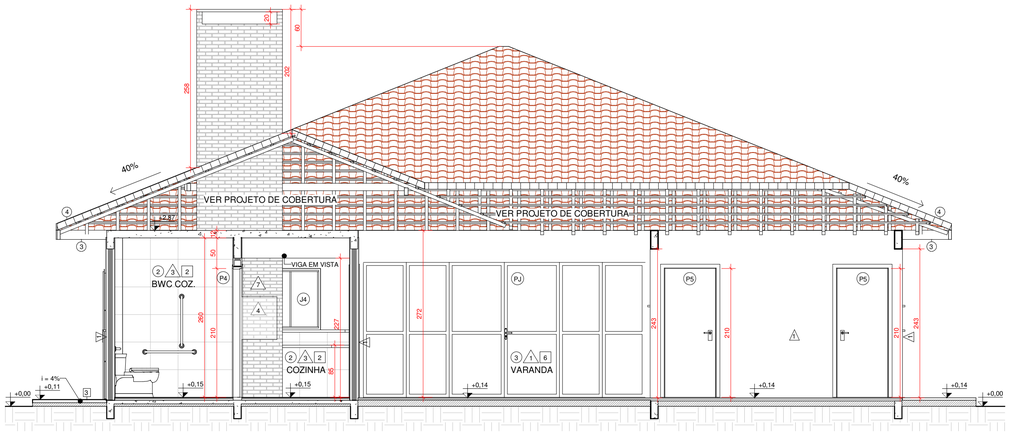


## CORTE B
ESCALA 1:50

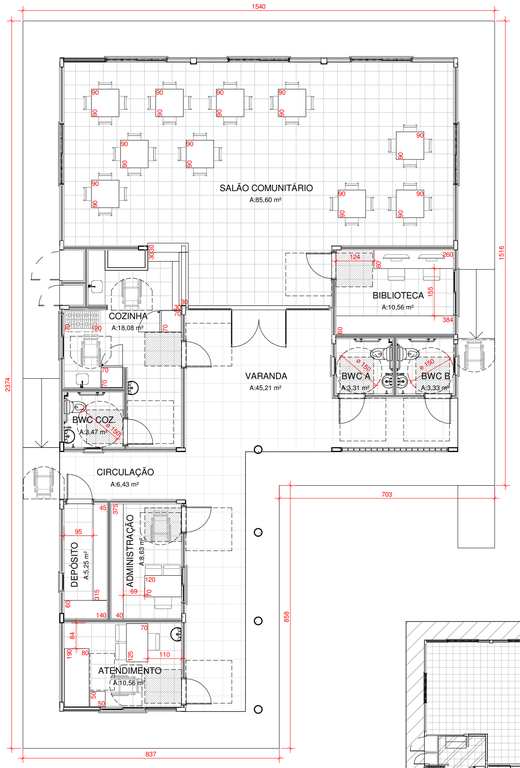


## PLANTA MOBILIADA E ADAPTADA
ESCALA 1:100




## PLANTA DE COBERTURA
ESCALA 1:200

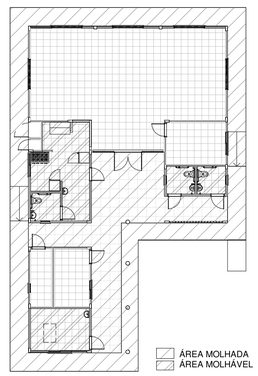


## PLANTA DE ESTANQUEIDADE
ESCALA 1:200

| QUANTITATIVO DE PORTAS | | | | |
|---|---|---|---|---|
| CÓD | QT | LARGURA | ALTURA | DESCRIÇÃO |
| G1 | 1 | 0,90 m | 2,10 m | Portão com pintura branca em esmalte sintético com cadeado na parte central e ferrolho com porta cadeado na parte inferior e superior. |
| G2 | 1 | 0,65 m | 2,10 m | Portão com pintura branca em esmalte sintético com cadeado na parte central |
| P1 | 4 | 0,83 m | 2,10 m | Porta de giro em folha de madeira maciça montada em caixilho de madeira de primeira qualidade com pintura esmalte sintético. Porta PXM em atendimento a NBR 15930-2. |
| P3 | 1 | 0,83 m | 2,10 m | Porta de giro com folha em duraplac lisa montada em batente de madeira com pintura esmalte sintético. Porta PIM em atendimento a NBR 15930-2. |
| P4 | 1 | 0,83 m | 2,10 m | Porta de giro com folha em duraplac lisa montada em batente de madeira com pintura esmalte sintético. Porta resistente à umidade PIM-RU em atendimento a NBR 15930-2. |
| P5 | 2 | 0,83 m | 2,10 m | Porta de giro em folha de madeira maciça montada em caixilho de madeira de primeira qualidade com pintura esmalte sintético. Porta resistente à umidade PXM-RU em atendimento a NBR 15930-2. |
| PJ | 1 | 4,60 m | 2,17 m | Vidro laminado 10mm (composto por 2 lâminas de vidro float incolor intercaladas por película PVB) com 02 folhas de abrir com 90x220cm, mais 04 folhas fixas de 70x220cm. |

| QUANTITATIVO DE JANELAS | | | | | |
|---|---|---|---|---|---|
| CÓD | QT | LARGURA | ALTURA | PEITORIL | DESCRIÇÃO |
| J2 | 1 | 1,20 m | 1,00 m | 1,10 m | Janela de alumínio linha 16 com acabamento em pintura eletrostática à base de epóxi em pó branca com 02 folhas de correr de vidro 4mm - linha Soft. |
| J3 | 3 | 1,50 m | 1,00 m | 1,10 m | Janela de alumínio linha 16 com acabamento em pintura eletrostática à base de epóxi em pó branca com 02 folhas de correr de vidro 4mm - linha Soft. |
| J4 | 5 | 2,00 m | 1,00 m | 1,10 m | Janela de alumínio linha 16 com acabamento em pintura eletrostática à base de epóxi em pó branca com 02 folhas fixas e 02 folhas de correr de vidro 4mm - linha Soft. |
| J6 | 4 | 0,60 m | 0,60 m | 1,50 m | Janela de alumínio linha 16 com acabamento em pintura eletrostática à base de epóxi em pó branca máximo-ar com 01 folha de vidro mini boreal 4mm - linha Soft. |

OBSERVAÇÃO

1- PARA OBTENÇÃO DO ZONEAMENTO BIOCLIMÁTICO DO LOCAL DA OBRA E SUAS ESTRATÉGIAS, FORAM UTILIZADOS O SOFTWARE ZBBR FORNECIDO PELO LABEEE (http://www.labeee.ufsc.br/downloads) NBR 15220 PARTE 3 e NBR 15575 PARTE 4 e 5
2- NÃO SERÃO UTILIZADOS MATERIAIS E COMPONENTES IDENTIFICADOS COMO "NÃO-CONFORME" PELO PSQ
3- PROJETO DESENVOLVIDO DE ACORDO COM AS EXIGÊNCIAS DA NBR 9050
4- REPRESENTAÇÃO DO PROJETO CONFORME NBR 6492

| REVISÃO | | | |
|---|---|---|---|
| REV | DATA | DESCRIÇÃO | AUTOR |
| R00 | 11/07/2020 | EMISSÃO INICIAL | FERNANDA |
| R01 | 14/08/2020 | REVISÃO GERAL | FERNANDA |
| R01+ | 26/10/2020 | REVISÃO GERAL I + | THAMIRIS |

**ARQUIVO DIGITAL:** TER_IRA_SOC_ARQ_PB_P01_R01+

**USO EXCLUSIVO DA PREFEITURA:**

**OBRA:**
# *TERCEIRA IDADE RESIDENCIAL COHAPAR IRATI II - 22ª ETAPA EWALDO CORDEIRO*

A ARQ

**PROPRETÁRIO:**
PREFEITURA MUNICIPAL DE IRATI - PR

**RESP PROJETO ARQUITETÔNICO:**
PAULO BACILLA CAU 15164-5

**RESP TÉCNICO:**
PAULO BACILLA CAU 15164-5

**PRANCHA Nº:** 01 /02

**DESENVOLVIMENTO DO PROJETO:** FERNANDA IAQUINTO
**DETALHAMENTO DO PROJETO:** FERNANDA IAQUINTO
**ASSUNTO:** **PROJ. ARQUITETÔNICO - BÁSICO**
**ESCALA:** Como indicado
**CONTEÚDO:**
**MPI SOCIAL**
PLANTAS E CORTE

TERCASA CONSTRUTORA
R. Delfina Braga Visinoni, 3661 - Orleans - Curitiba
CEP: 81200-430 - F: (041) 99693-0396